Firmato digitalmente da:
HONSELL FIORELLA
Firmato il 11/06/2025 13:24
Seriale Certificato: 3483506
Valido dal 15/04/2024 al 15/04/2027
InfoCamere Qualified Electronic Signature CA

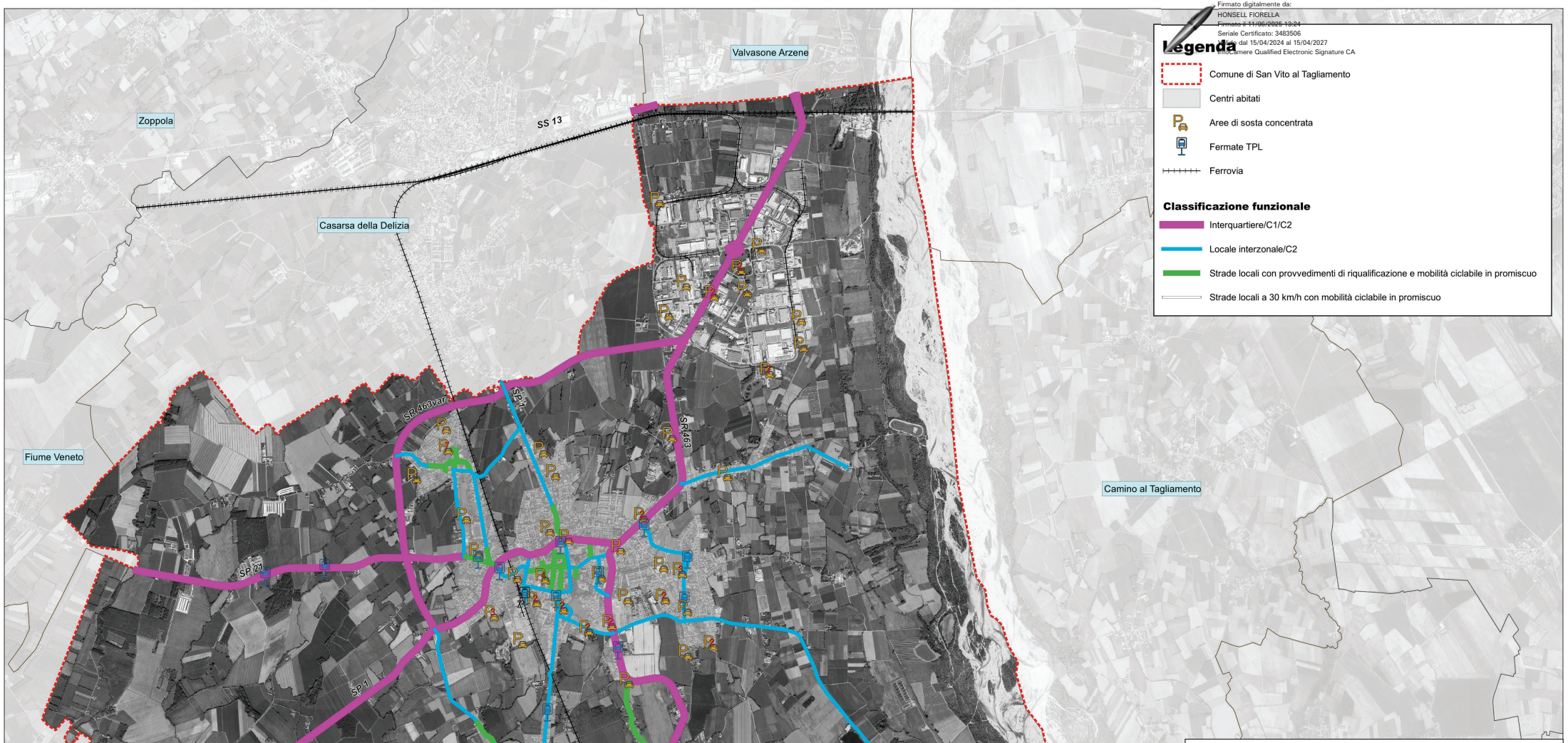

Legenda

- Comune di San Vito al Tagliamento
- Centri abitati
- Aree di sosta concentrata
- Fermate TPL
- Ferrovia

Classificazione funzionale

- Interquartiere/C1/C2
- Locale interzonale/C2
- Strade locali con provvedimenti di riqualificazione e mobilità ciclabile in promiscuo
- Strade locali a 30 km/h con mobilità ciclabile in promiscuo

REGIONE AUTONOMA FRIULI VENEZIA GIULIA

PROVINCIA DI PORDENONE
COMUNE DI SAN VITO AL TAGLIAMENTO

BICIPLAN
FASE DI PIANO

Classificazione funzionale di Piano

COMMITTENTE	Comune di San Vito al Tagliamento Piazza del Popolo 38 - 33078 San Vito al Tagliamento (PN)
PROGETTISTA	Ing. Fiorella Honsell Studio Tecnico Ing. Fiorella Honsell e Ing. Roberto Catalano Via Ermada 12/2 - 34151 TRIESTE
COLLABORATORE	Ing. Matteo Colautti Via Caccia 39 - 33100 UDINE

DATA	29/05/2025	TAV.	P1
REVISIONE	REV. 01		
SCALA	1 : 20.000		
0 500 1,000 m		NOTE	*Base cartografica True Ortofoto RAFVG 2017-2020*